



Noviembre 2023

Cómo agregar o cambiar tu foto de perfil en Yappy App

* Exclusivo para usuarios de Yappy App.



Pasos para agregar o cambiar tu foto de perfil en Yappy App

1 Entra a Perfil

En el menú ubicado en la esquina superior izquierda toca **Perfil** y verás tus datos personales.

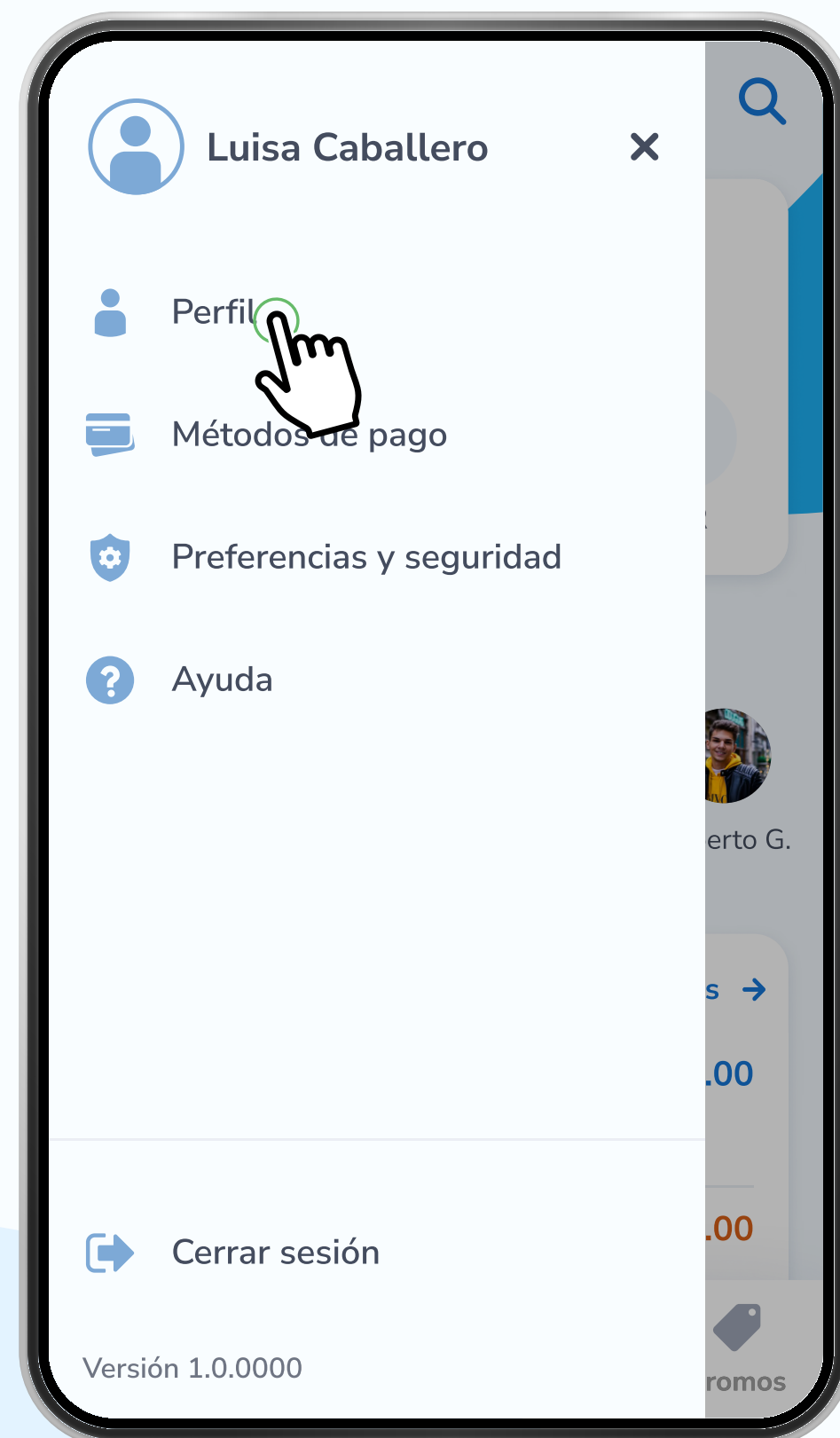
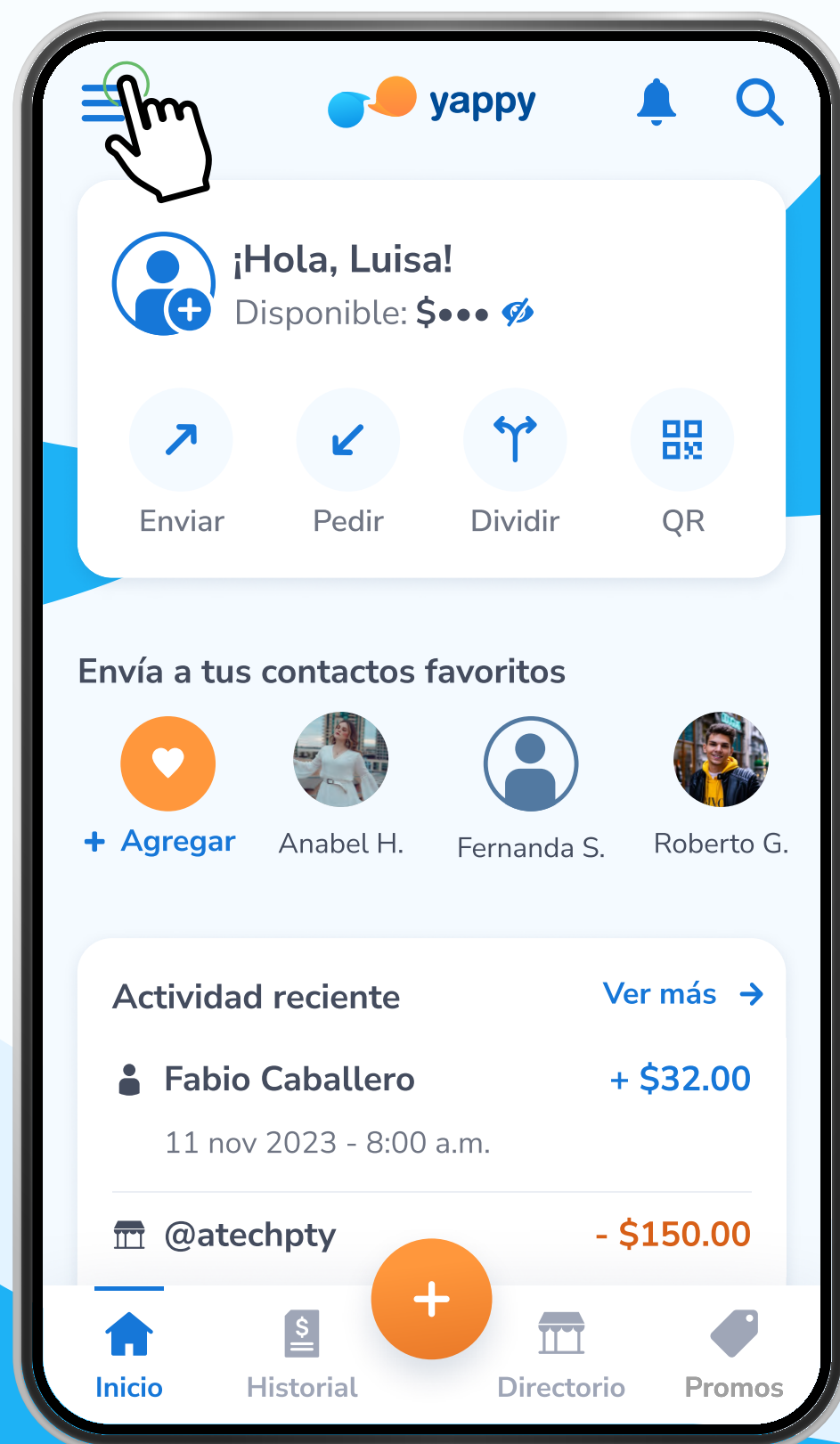

Pasos para agregar o cambiar tu foto de perfil en Yappy App

2 Presiona el cuadro del avatar para agregar una foto de perfil

Te aparecerán 2 opciones para agregar una foto de perfil: **Cámara** o **Galería**. Elige por cuál de las dos vías deseas agregar una foto de perfil.

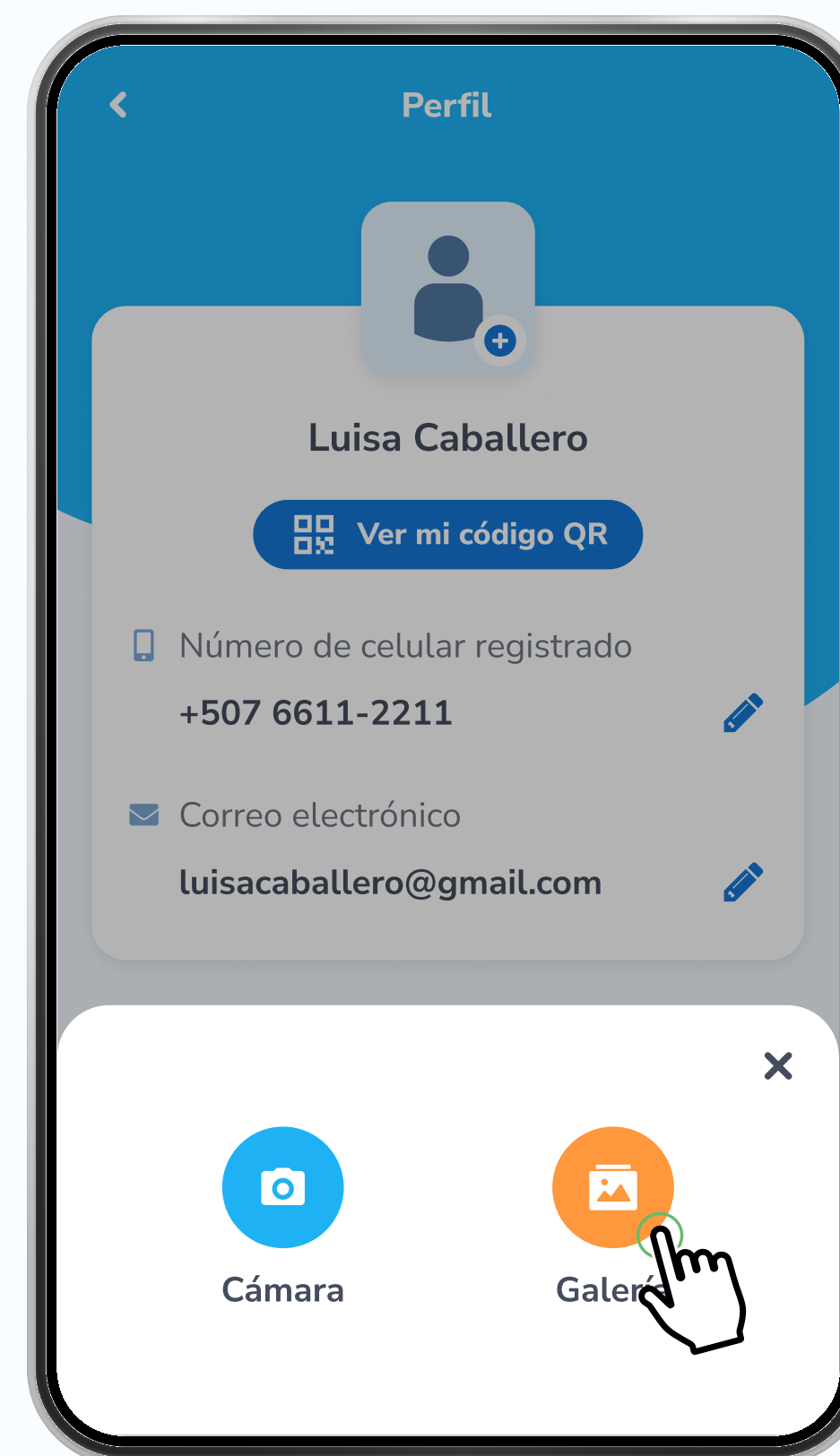
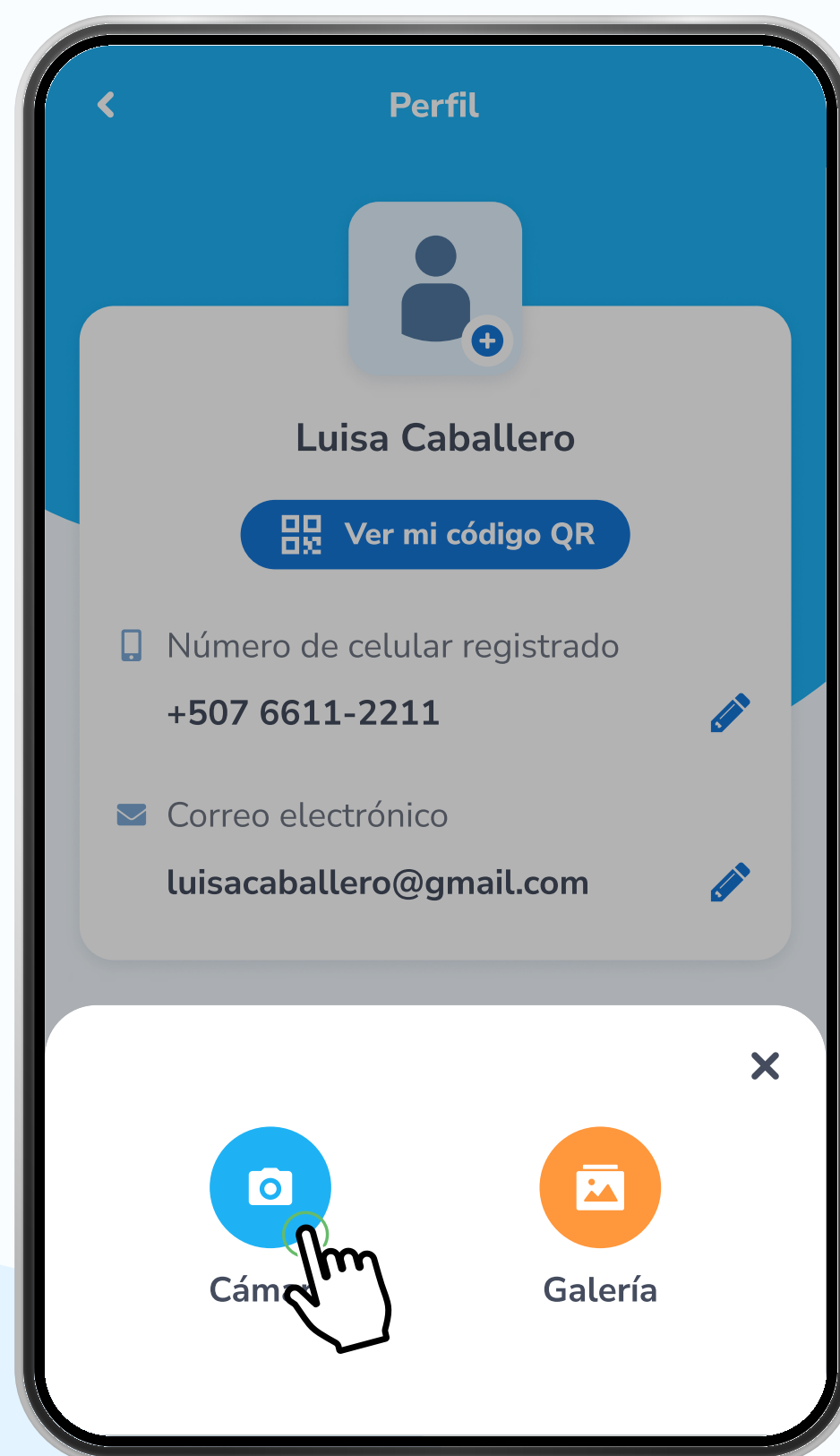

Pasos para agregar o cambiar tu foto de perfil en Yappy App

3 Agrega una foto de perfil (Cámara)

Selecciona la opción **Cámara** y acepta el permiso para que Yappy pueda acceder a la cámara de tu celular. Luego de aceptar el permiso, **toma una foto y agrégala como foto de perfil**.

i Al presionar **Cámara**, Yappy te pedirá permiso para acceder a la cámara de tu celular. Al aceptar, podrás tomar tu foto de perfil. Si seleccionas **Rechazar**, la próxima vez que presiones en **Galería**, te aparecerá un mensaje de alerta y deberás ir a **Configuraciones**.

! Si ves un mensaje de error que dice: **“Lo sentimos, algo no salió como esperábamos. Intenta de nuevo.”**, debes volver a intentarlo.

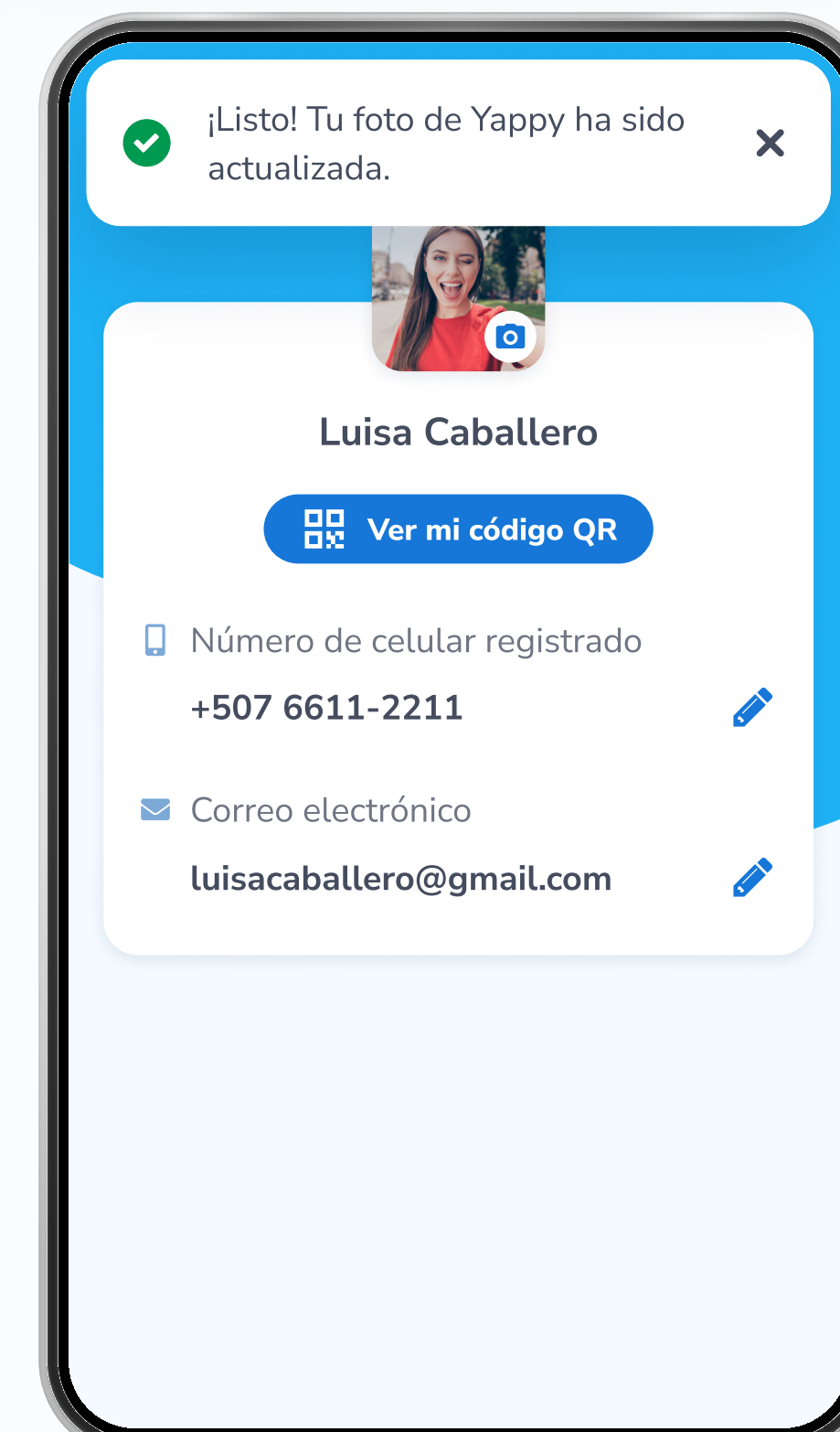
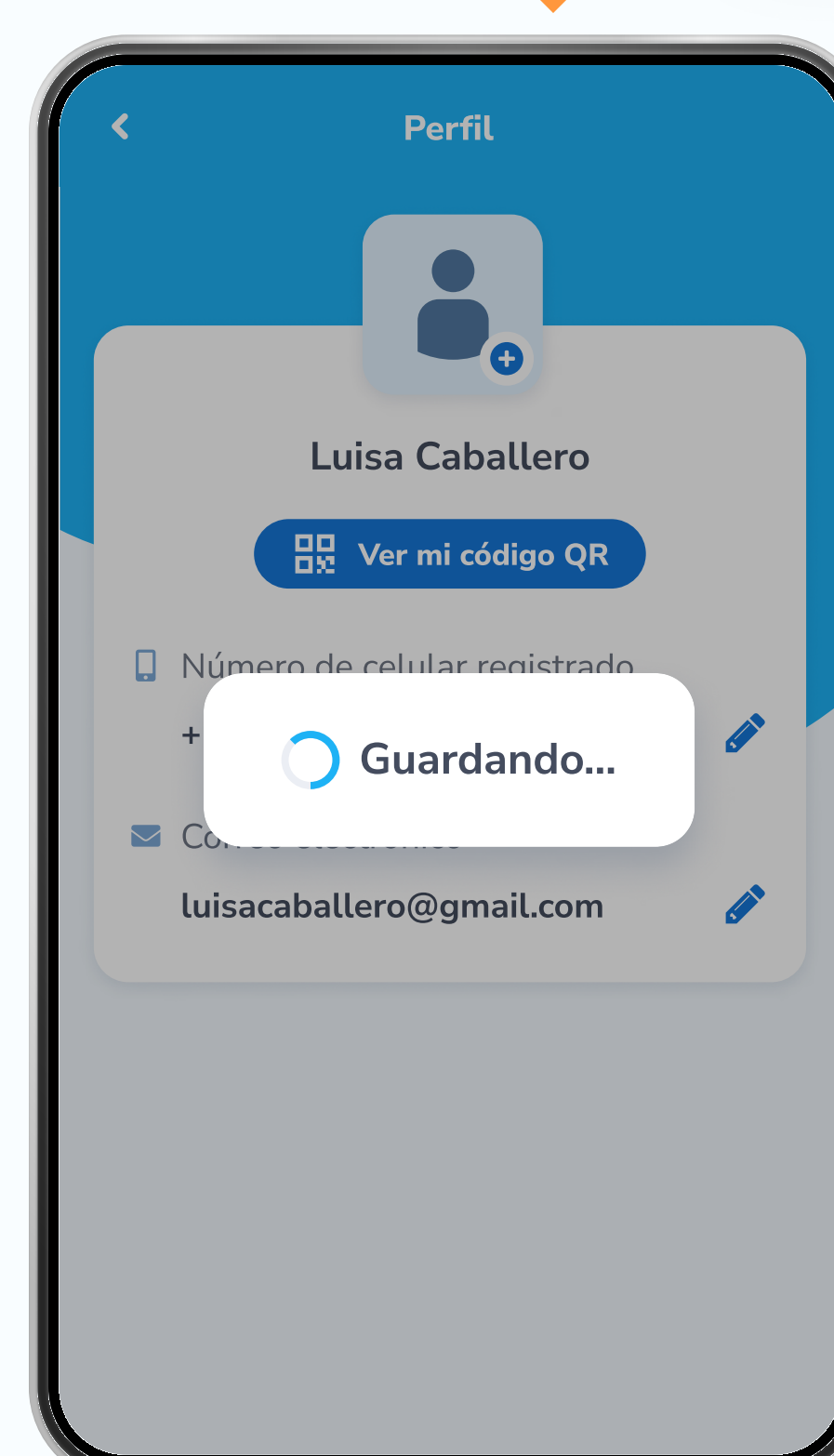
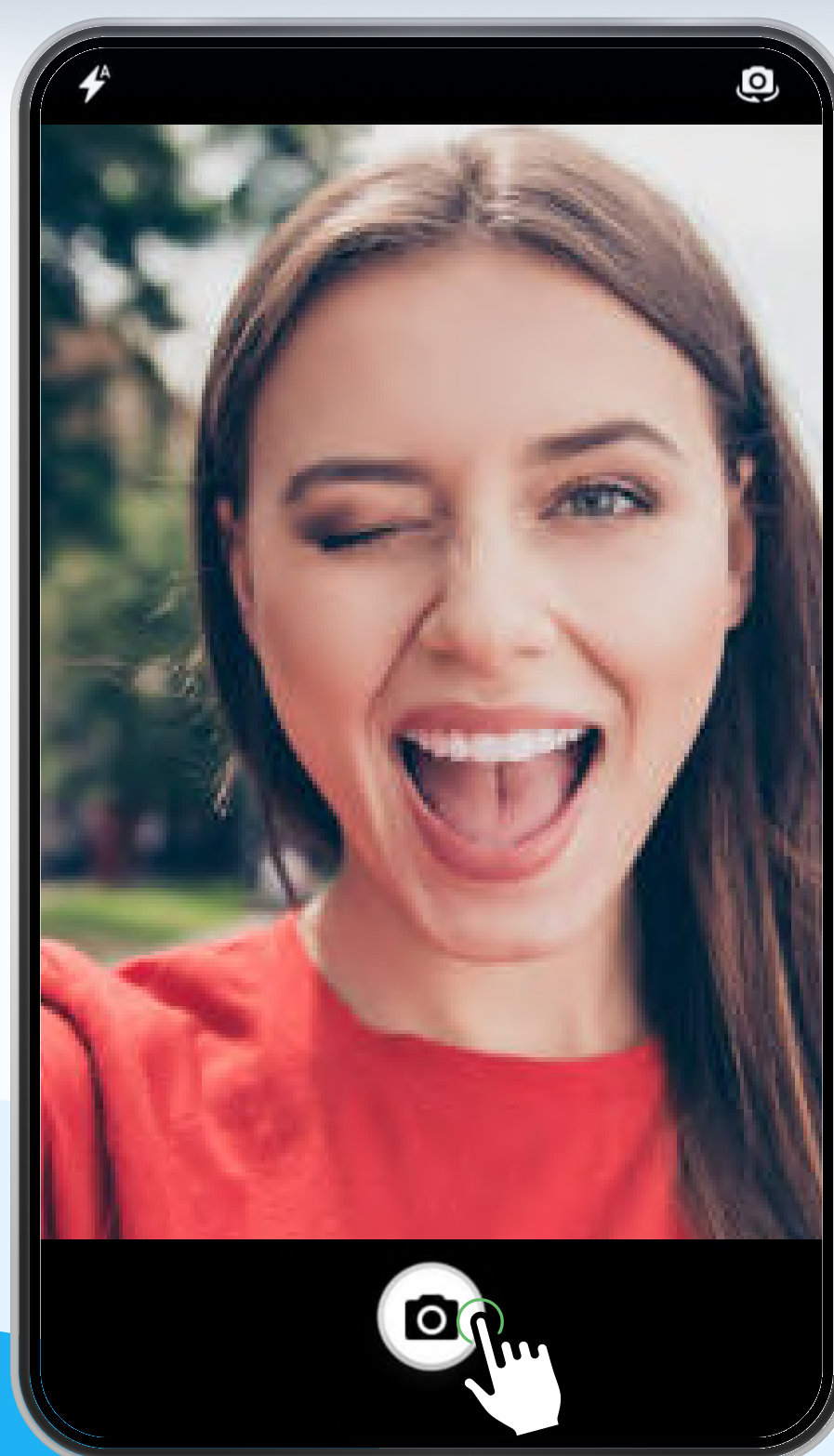

Pasos para agregar o cambiar tu foto de perfil en Yappy App

4 Agrega una foto de perfil (Galería)

Selecciona la opción **Galería** y acepta el permiso para que Yappy pueda acceder a tu galería de fotos. Luego de aceptar el permiso, **selecciona una imagen y agrégala como foto de perfil**.

i Al presionar **Galería**, Yappy te pedirá permiso para acceder a tu galería de fotos. Al aceptar, podrás seleccionar tu foto de perfil. Si seleccionas **Rechazar**, la próxima vez que presiones en **Galería**, te aparecerá un mensaje de alerta y deberás ir a **Configuraciones**.

! Si ves un mensaje de error que dice: **“Lo sentimos, algo no salió como esperábamos. Intenta de nuevo.”**, debes volver a intentarlo.

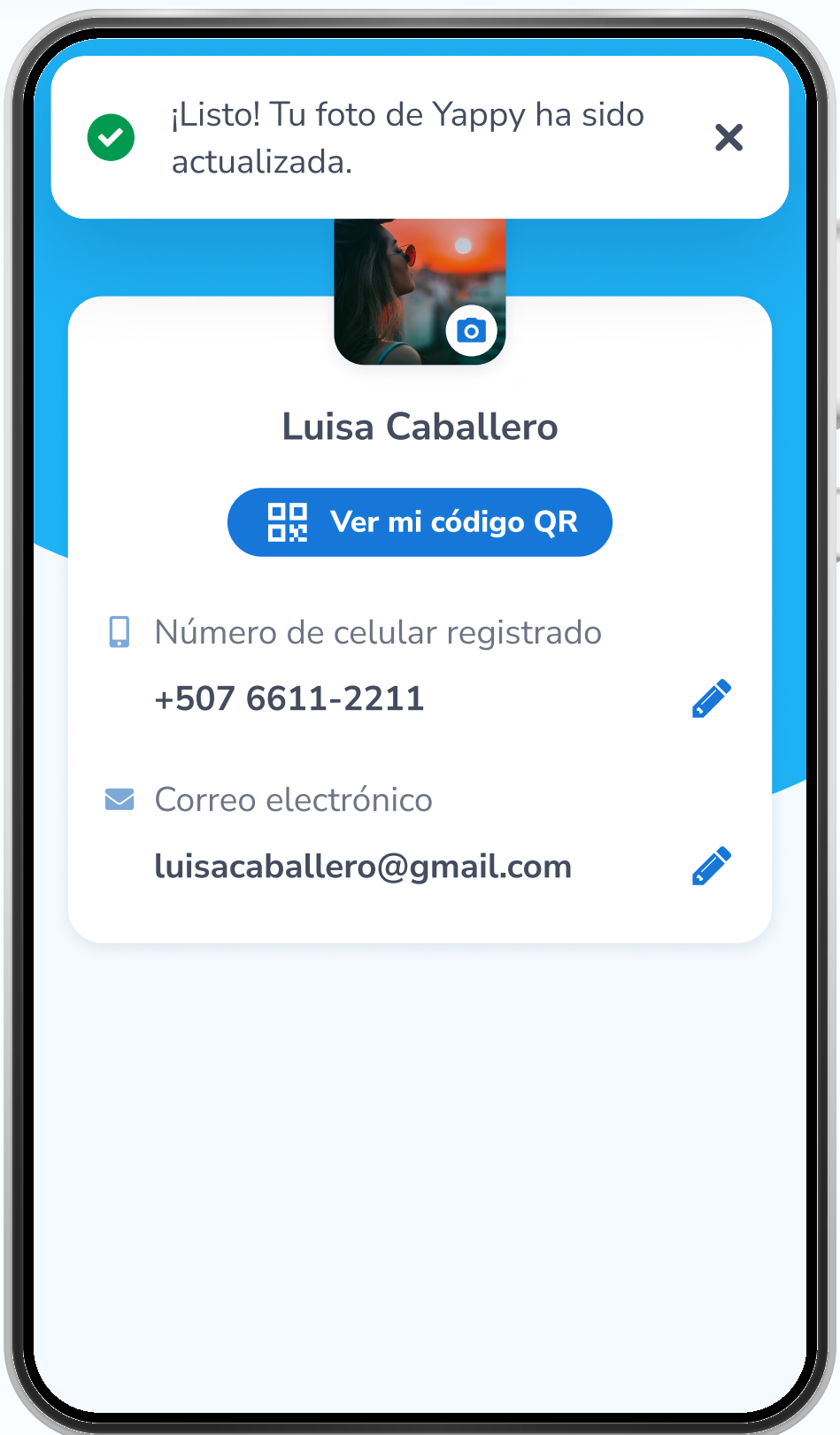
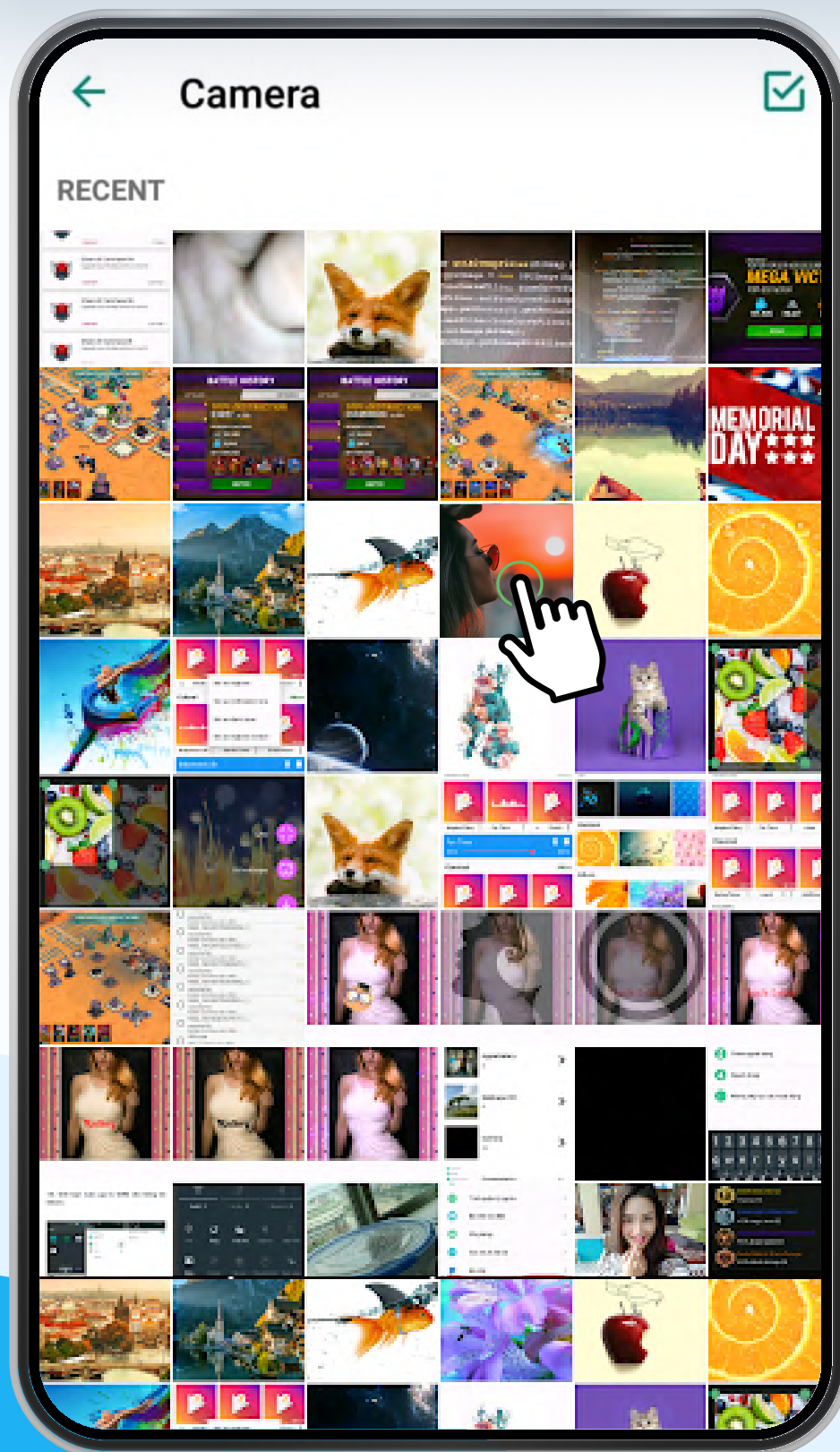

* Exclusivo para socios y colaboradores de Yappy, S. A.